



Ref: CAS-85 CAS-85 LLANÇA

DESCRIPTION

Grande maison de village construite en 1900 situé au coeur et centre du village, dans la partie ancienne, à moins de 50 metres de la plaça major. D'une surface de 188m2 habitables par étage et distribué en rez-de-chaussée, premier étage et deuxième étage à rénover. Cette maison est idéal pour y habiter à l'année ainsi comme maison de deuxième résidence. Elle à trois locaux indépendants.

Caractéristiques générales

Type de propriété: **Maison de village** m2: **0**

m2 terrain: **555** Distance de la plage:

Année de construction: Type de piscine:

Vues:

Caractéristiques

Nombre de chambres: **4** Toilettes: **0**

Salle de bain avec baignoire: **2**

Salle de douche: **0** Lits doubles: **0**

Lits individuels: **0**

Lits superposés: **0** Berceaux: **0**

Canapé-lit: **0**

Type de cuisine: **Cuisine Indépendante**

Autres caractéristiques

Équipement

typology_id

Climatisation

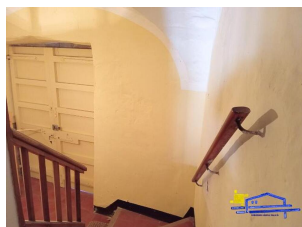
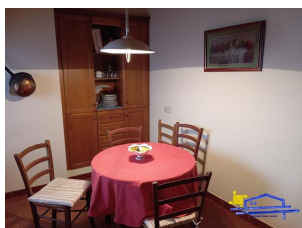



FALCÓ Immobiliària

Plaza Mayor, 1

17490 Llança (Girona)

(+34) 972 380 091

VENTA: jfalco@immobiliariafalco.com

ALQUILER: turisticfalco@immobiliariafalco.com

TRÀMITES: info@immobiliariafalco.com

Saison	Prix	Séjour minimum
--------	------	----------------